



Las primeras poblaciones de lo que es hoy Pucallpa fueron indígenas Shipibos, luego en la cuenca del Ucayali por los años 1833 y con la fiebre del caucho se vivió un gran movimiento comercial, fue en aquella época cuando se establecieron las primeras familias mestizas en lo que ahora es la ciudad de Pucallpa, los primeros fueron Eduardo Del Águila Tello (peruano), Agustín Cáuper Videira y Antonio Maya de Brito (brasileños), ubicaron sus fincas y las de sus peones en las tierras de Pucallpa, diseñando así el antiguo perfil de la ciudad.



1º DIA JUEVES 24 DE MARZO.- PUCALLPA IN – CITY TOUR – PARQUE NATURAL Y MUSEO REGIONAL



Llegada a la ciudad de Pucallpa, recepción en el Aeropuerto ó Terminal de Bus, traslado al alojamiento, descanso.

02:00 p.m. CITY TOUR conociendo la Plaza de Armas, artística Catedral, impresionante Municipalidad, el Museo del famoso escultor en madera Agustín Rivas, la laureada Escuela de Pintura Regional Usko Ayar del pintor amazónico Pablo Amaringo, luego algunos centros comerciales, barrios típicos, Plaza del Reloj Publico y su malecón, recorrido para conocer el puerto de embarque a la ciudad de Iquitos, luego visitaremos Centros Artesanales, Mercados de Abastos con variados productos de la región como cecina, pescado de río, frutas regionales (aguaje, camu camu, ungurawi, sapote, caimito, pijuayo, etc.). Visita al Parque Natural de Pucallpa ubicado en un hermoso bosque donde observaremos a las principales especies animales de la selva amazónica y a los espectaculares Otorongos Negros únicos en su genero en cautiverio; luego realizaremos una visita al Museo Regional para conocer a las principales etnias amazónicas, así como su vestimenta y

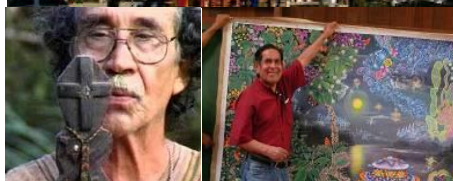

artesanía; esculturas de las actividades propias de los indígenas amazónicos. Retorno al alojamiento, descanso. **HOTEL**

2º DIA VIERNES 25 DE MARZO.- PUCALLPA: EXCURSION LAGUNA DE YARINACOCCHA – COMUNIDAD NATIVA SHIPIBO DE SAN FRANCISCO – CASERIO 11 DE AGOSTO – PLAYA SAN JOSE – CAMINATA POR LA SELVA



08:00 a.m. Desayuno. Traslado al Puerto Callao, donde iniciaremos una hermosa excursión fluvial por la exuberante laguna de Yarinacocha, en la ruta observaremos la flora y fauna que la rodea, abra la posibilidad de observar delfines grises, luego de 2 horas de recorrido llegaremos a la comunidad nativa de indios Shipibo-Conibo en la localidad de San Francisco, quienes mantienen sus usos costumbres a pesar que llevo la civilización a estos lugares, podremos apreciar su artesanía utilitaria, trajes típicos, cerámica; luego siguiendo el recorrido fluvial visitaremos el Caserío 11 de Agosto conocido como "El Caserío de Cesteros", llamado así porque muchas mujeres de dedican a fabricar canastos, carteras, abanicos, sombreros, paneras y una gran variedad de artículos utilitarios con fibras vegetales; luego continuando nuestro recorrido fluvial nos daremos un refrescante baño en la Playa San José y haremos una caminata por la



trocha de selva para hacer un reconocimiento de flora y fauna. Retorno a Puerto Callao, **almuerzo típico**, traslado al alojamiento. **(HOTEL)**



ADVENTURE & EXPEDITIONS PERU E.I.R.L.

RUC 20529155621

Jr. Brancacho 140, Int.04, Condominio Terra Morena, 1er. Etapa, Amarilis - Huánuco, Telf. 062-515824
Cel. 962982913 / RPM: #962677111 / RPC: 940567072 / E-mail: reservas@aeperuonline.com / www.aeperuonline.com



3º DIA SABADO 26 DE MARZO.- PLAZOLETA LA LUPUNA – TRAPICHE “EL CAÑASO” – CAMINATA POR LA SELVA – LAGUNA DE YARINACOCHA – CAÑAL DE PACACOCHA – ALBERGUE “COSTAS DEL UCAYALI” – CENTRO ARTESANAL MAROTISHOBO



08:00 a.m. Desayuno. Nos trasladamos a la altura del Km. 4 de la carretera Federico Basadre, donde ingresaremos por la antigua carretera a la localidad de Yarinacocha para conocer la plazoleta de la “Lupuna” gigantesco árbol de unos 200 años de antigüedad, el más grande de la amazonia. Traslado a “El Trapiche” que es un centro de expendio de tragos exóticos, degustaremos sus bebidas afrodisiacas; conoceremos la zona ó reducto de bosque llamado la Restinga un hermoso refugio para los días calurosos, luego iniciaremos una caminata por la selva donde tendremos la oportunidad de observar diferentes especies de árboles maderables, en un paraje a orillas de la laguna de Yarinacocha, tomaremos los botes a motor y nos trasladamos al Canal Pacacocha para navegar por esta vertiente y observar Osos Perezosos, diversidad de aves, monos, etc.; luego visitaremos el albergue “Costas del Ucayali” para apreciar variedad de aves y animales silvestres y tomarnos fotos con tigrillos,

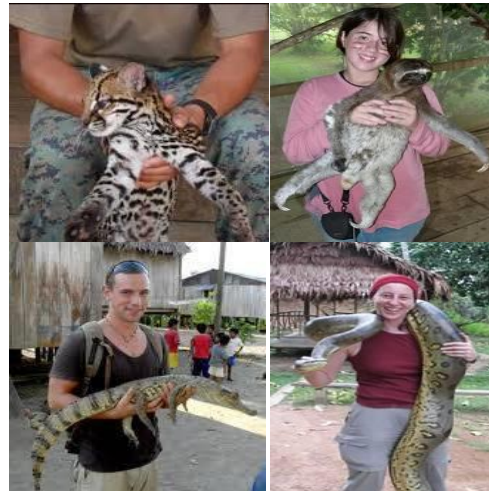

monos, anacondas, lagartos, entre otros; retorno a Puerto Callao. Hora oportuna retorno al alojamiento, descanso. **(HOTEL)**

4º DIA DOMINGO 27 DE MARZO.- TIEMPO LIBRE – PUCALLPA OUT



Desayuno (Hora oportuna). Día libre para actividades personales y compras, se recomienda visitar en la ciudad: Centros Artesanales, Mercados de Abastos con variados productos de la región como cecina, pescado de río, frutas regionales (aguaje, camu camu, ungurawi, sapote, caimito, pijuayo, etc.); el Museo del famoso escultor en madera Agustín Rivas (Entrada gratuita), la laureada Escuela de Pintura Regional Usko Ayar del pintor amazónico Pablo Amaringo (Entrada gratuita). Hora indicada traslado al aeropuerto ó terminal de Bus.



PROGRAMA DE 04 DIAS Y 03 NOCHES INCLUYE:

- Recepción y traslado al Aeropuerto ó Terminal de Bus en la ciudad de Pucallpa.
- Tres (03) noches de alojamiento en la ciudad de Pucallpa en Hotel elegido.
- Tres (03) desayunos, un (01) almuerzo típico según programa.
- Excursiones detalladas, entradas a los lugares a visitar, guías y atención permanente.

PRECIO POR PERSONA EN NUEVOS SOLES: (MINIMO 2 PAX)

04 Días / 03 Noches

HOTELES		SWB	DWB/MT		
Casa Andina Select	4*	S/. 2,822	S/. 1,505	—	Piscina
Ucayali River Hotel	5*	S/. 2,050	S/. 1,400	—	Piscina
Hotel Sol del Oriente	5*	S/. 1,072	S/. 740	TWB	Piscina
Hotel Ecologico Manish	4*	S/. 880	S/. 630	TWB	Piscina
Grand Hotel Mercedes	3*	S/. 690	S/. 530	TWB	Piscina
Antonio´s Hotel	3*	S/. 630	S/. 450	TWB	Piscina
Hotel America	3*	S/. 615	S/. 440	TWB	Piscina
Hotel Los Gavilanes	3*	S/. 592	S/. 430	TWB	Piscina
Hotel El Virrey	3*	S/. 572	S/. 420	TWB	Piscina

!!! Pucallpa De Lujo !!!

PROGRAMA DE 03 DIAS Y 02 NOCHES INCLUYE:

- Recepción y traslado al Aeropuerto ó Terminal de Bus en la ciudad de Pucallpa.
- Dos (02) noches de alojamiento en la ciudad de Pucallpa en Hotel elegido.
- Dos (02) desayunos, un (01) almuerzo típico según programa.
- Excursiones detalladas, entradas a los lugares a visitar, guías y atención permanente.

03 Días / 02 Noches (Descontar 3er. día)

HOTELES		SWB	DWB/MT		
Casa Andina Select	4*	S/. 1,910	S/. 1,030	—	Piscina
Ucayali River Hotel	5*	S/. 1,395	S/. 960	—	Piscina
Hotel Sol del Oriente	5*	S/. 742	S/. 635	TWB	Piscina
Hotel Ecologico Manish	4*	S/. 615	S/. 460	TWB	Piscina
Grand Hotel Mercedes	3*	S/. 540	S/. 440	TWB	Piscina
Antonio´s Hotel	3*	S/. 510	S/. 395	TWB	Piscina
Hotel America	3*	S/. 495	S/. 385	TWB	Piscina
Hotel Los Gavilanes	3*	S/. 480	S/. 375	TWB	Piscina
Hotel El Virrey	3*	S/. 430	S/. 345	TWB	Piscina



ADVENTURE & EXPEDITIONS PERU E.I.R.L.

RUC 20529155621

Jr. Brancacho 140, Int.04, Condominio Terra Morena, 1er. Etapa, Amarilis - Huánuco, Telf. 062-515824
 Cel. 962982913 / RPM: #962677111 / RPC: 940567072 / E-mail: reservas@aeperuonline.com / www.aeperuonline.com



SWB: Habitación Simple ó personal, ocupa una persona y paga la tarifa señalada.
DWB / MT: Habitación doble ó matrimonial, ocupan dos personas y cada una paga la tarifa señalada.
TWB: Habitación triple, ocupan tres personas y cada una paga la tarifa señalada.

NOTA.- Se recomienda:

1.- LINEAS AEREAS: LAN PERU, STAR PERU

2.- Pasaje terrestre LIMA –PUCALLPA – LIMA: (con alimentación a bordo)

- **Empresa TEPSA**, Av. Javier Prado Este 1091 – La Victoria, Central Telf.: 617-9000
LIMA / PUCALLPA: 01:30 P.M., LLEGADA A PUCALLPA 07:30 A.M.
PUCALLPA / LIMA: 01:30 P.M., LLEGADA A LIMA 07:30 A.M.
- **Empresa TURISMO CENTRAL**, Av. Nicolás Arriola 515, Urb. Santa Catalina, La Victoria.
Teléf.: 472-7565, RPM: #223507, RPC: 989021560
LIMA / PUCALLPA: 02:00 P.M. y 07:00 P.M., LLEGADA: 06:00 A.M. y 11:00 A.M.
PUCALLPA / LIMA: 02:00 P.M. y 07:00 P.M., LLEGADA: 06:00 A.M. y 11:00 A.M.

3.- OPCIONAL:

TOUR CIUDAD DE LA AGUAYTIA, BOQUERON DEL PADRE ABAD Y CATARATAS VELO DE LA NOVIA Y LA DUCHA DEL DIABLO

AGREGAR: S/. 215.00 por pasajero

INCLUYE: Movilidad, excursiones detalladas, entradas y guía.

DURACION: Full Day

DISTANCIA: 3:30 hrs.

IMPORTANTE:

- Los alojamientos están supeditados a la disponibilidad al momento de la reserva.
- La tarifa es por persona y solo se acepta un mínimo de 2 personas por reserva, en habitación doble ó matrimonial.
- De 0 a menos de 5 años sin costo, bajo responsabilidad y tutela de sus padres (Menor con DNI).
- De 5-10 años acompañado de dos (2) adultos, compartiendo cama, en habitación doble ó matrimonial, 15% de descuento (DNI).
- En caso de ser un adulto y un niño (5-9 años), se tomara como adulto en una habitación doble ó matrimonial (Menor con DNI).
- En caso de ser un (1) solo pasajero que desea una reserva, ó un adulto y un niño (0-5 años), se le agregara a la tarifa escogida 20% más, por concepto de habitación simple ó personal (**SWB**), ósea, solo entra una (1) persona en la habitación, ó una persona con su BB.

RECOMENDACIONES ANTES DEL VIAJE:

- Se sugiere alimentación balanceada, antes del viaje no ingerir demasiados alimentos.
- En caso consideren necesario (BUS) llevar pastillas Sorochej, Spills, koramina, Dramamine y "Soroche" (mal de altura).
- Se sugiere llevar lo necesario para el viaje tomando en cuenta ropa de verano, impermeable, otros, etc.
- Los lugares son seguros pero se recomienda estar atentos y pendientes de nuestras pertenencias personales.
- Seguir las recomendaciones de los guías y puntualidad en las salidas a los paseos.

RESERVACIONES:

Los pedidos de reserva deberán efectuar a nuestro correo electrónico: reservas@aeperuonline.com

Deberán consignar los datos como: cantidad de pasajeros, nombre completo de los pasajeros, nacionalidad, DNI ó pasaporte, edades, nombre del programa a reservar, fecha de llegada y retorno, medio de transporte y horarios por el que arribaran. Luego de confirmar su solicitud de pedido serán reconfirmadas por parte de la empresa **vía e-mail**, enviándole la liquidación; el CLIENTE tiene que realizar el pre-pago (50%), luego del cual, la empresa dentro de las 24 horas emitirá el VOUCHER de aceptación de servicios vía e-mail, con los datos del servicio contratado.

SISTEMA DE PAGO:

La forma de pago será al contado, en el momento de la confirmación de la reserva se abonará un pre-pago del 50% y el saldo será 48 horas antes del inicio del viaje como plazo máximo. Las tarifas están expresadas en NUEVOS SOLES, exoneradas del I.G.V.

Nº CUENTA: 365-17968500-0-46 Banco de Crédito del Perú – Nuevos Soles

A NOMBRE DE: Oscar Fernando Moreno Perea – Gerente

ADVENTURE & EXPEDITIONS PERU E.I.R.L. (Aventuras y Expediciones Perú E.I.R.L.), como operador y organizador de los programas turísticos, declara explícitamente que obra únicamente como intermediario entre el cliente y los prestadores de servicios (personas jurídicas y naturales), tales como Empresas de Transportes, Hoteles, Restaurantes, Museos, movilidades para traslados locales, Guías, etc., etc., responsabilizándose por el cumplimiento de todos los servicios contratados y mencionados en el programa, pero declinando toda responsabilidad por retrasos o cancelaciones de vuelos ó viajes terrestres, fenómenos naturales, huelgas o causas de fuerza mayor, así como cualquier pérdida, daño, accidente o irregularidad que pudiera ocurrir a los pasajeros y sus pertenencias, cuando estos están motivados por terceros, siendo ajenos a nuestro control.



ADVENTURE & EXPEDITIONS PERU E.I.R.L.
RUC 20529155621

Jr. Brancacho 140, Int.04, Condominio Terra Morena, 1er. Etapa, Amarilis - Huánuco, Telf. 062-515824
Cel. 962982913 / RPM: #962677111 / RPC: 940567072 / E-mail: reservas@aeperuonline.com / www.aeperuonline.com

